

**地図記号の凡例 Map Legend**

	国道 National Road
	線路 Railroad Track

**各警戒区域凡例 (土石流・急傾斜地)**

	土砂災害警戒区域 Sediment Disaster Alert Areas
	土砂災害特別警戒区域 Special Sediment Disaster Alert Areas
	土石流警戒区域名称 Debris Flow Alert Areas Name
	急傾斜地警戒区域名称 Steep Slope Alert Areas Name

**浸水の深さ目安 Flood Depth**

■予想される浸水の深さを示しています。

想定しうる最大規模の浸水想定

10.0~20.0m未満
5.0~10.0m未満
3.0~5.0m未満
0.5~3.0m未満
0.5m未満



**浸水想定区域 Hazard Legend**

※1000年に1度の豪雨を想定しています。

	想定しうる最大規模の浸水想定区域 Maximum Flood Depth Area
	10.0m~20.0mの区域 10.0m-20.0m
	5.0m~10.0m未満の区域 5.0m-10.0m
	3.0m~5.0m未満の区域 3.0m-5.0m
	0.5m~3.0m未満の区域 0.5m-3.0m
	0.5m未満の区域 Under 0.5m
	洪水時本川流下範囲 Maximum Flood Peak Area

**近接場所施設一覧 Evacuation Shelters**

番号	掲載ページ	避難施設名称	住所
1	B	和村分館 Wamura Public Hall	殿316-2 Tono

**近接避難施設一覧 Evacuation Shelters**

番号	掲載ページ	避難施設名称	住所
3	C	須原地区館 Suhara Public Hall	須原962-2 Suhara

**避難経路凡例 Evacuation Route**

種類	経路名称	内容
	主要避難経路 Main Evacuation Route	国道19号線 National Road
	避難経路 Evacuation Route	県道・主要道路 Prefectural Road & Main Road

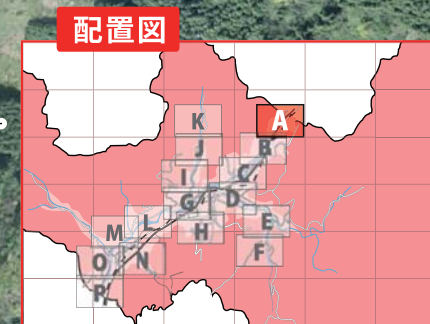

航空写真撮影年H21



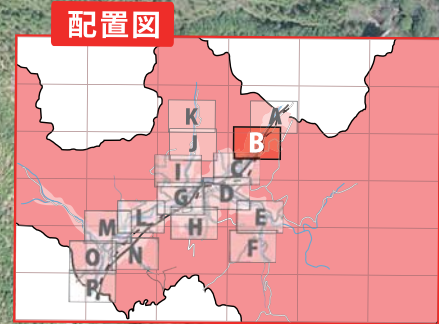

**地図記号の凡例 Map Legend**

	避難場所 / 避難施設 Evacuation Areas
	国道 National Road
	線路 Railroad Track

**各警戒区域凡例 (土石流・急傾斜地)**

	土石災害警戒区域 Sediment Disaster Alert Areas
	土石災害特別警戒区域 Special Sediment Disaster Alert Areas
	土石流警戒区域名称 Debris Flow Alert Areas Name
	急傾斜地警戒区域名称 Steep Slope Alert Areas Name

**避難施設一覧 Evacuation Shelters**

番号	避難施設名称	住所
1	和村分館 Wamura Public Hall	殿316-2 Tono

**浸水の深さ目安 Flood Depth**

予想される浸水の深さを示しています。

想定しうる最大規模の浸水想定	10.0~20.0m未満
5.0~10.0m未満	3.0~5.0m未満
3.0~5.0m未満	0.5~3.0m未満
0.5~3.0m未満	0.5m未満

**浸水想定区域 Hazard Legend**

※1000年に1度の豪雨を想定しています。

	想定しうる最大規模の浸水想定区域 Maximum Flood Depth Area
	10.0~20.0mの区域 10.0m-20.0m
	5.0~10.0m未満の区域 5.0m-10.0m
	3.0~5.0m未満の区域 3.0m-5.0m
	0.5~3.0m未満の区域 0.5m-3.0m
	0.5m未満の区域 Under 0.5m
	洪水時本川流下範囲 Maximum Flood Peak Area

**近接避難施設一覧 Evacuation Shelters**

番号	掲載ページ	避難施設名称	住所
3	C	須原地区館 Suhara Public Hall	須原962-2 Suhara

**避難経路凡例 Evacuation Route**

種類	経路名称	内容
	主要避難経路 Main Evacuation Route	国道19号線 National Road
	避難経路 Evacuation Route	県道・主要道路 Prefectural Road & Main Road

航空写真撮影年 H21



**地図記号の凡例 Map Legend**

	避難場所 / 避難施設 Evacuation Areas
	警察署 / 交番 Police Station / Police Box
	消防署 / 消防団詰所 Fire Station / Fire Brigade
	AED設置施設 AED Installation Facilities
	国道 National Road
	県道 Prefectural Road
	線路 Railroad Track

**浸水の深さ目安 Flood Depth**  
予想される浸水の深さを示しています。

想定しうる最大規模の浸水想定	10.0~20.0m未満
	5.0~10.0m未満
	3.0~5.0m未満
	0.5~3.0m未満
	0.5m未満

**浸水想定区域 Hazard Legend**  
※1000年に1度の豪雨を想定しています。

想定しうる最大規模の浸水想定区域 Maximum Flood Depth Area	10.0~20.0mの区域 10.0m-20.0m
	5.0~10.0m未満の区域 5.0m-10.0m
	3.0~5.0m未満の区域 3.0m-5.0m
	0.5m~3.0m未満の区域 0.5m-3.0m
	0.5m未満の区域 Under 0.5m
洪水時本川流下範囲 Maximum Flood Peak Area	

**各警戒区域凡例 (土石流・急傾斜地)**

	土石災害警戒区域 Sediment Disaster Alert Areas
	土石災害特別警戒区域 Special Sediment Disaster Alert Areas
	土石流警戒区域名称 Debris Flow Alert Areas Name
	急傾斜地警戒区域名称 Steep Slope Alert Areas Name

小川・殿・下落地区

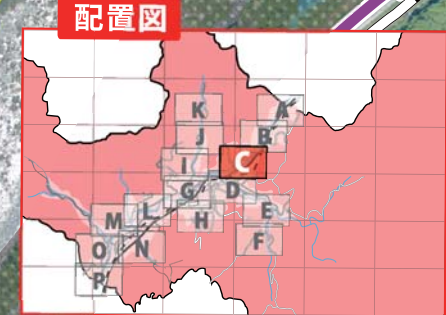
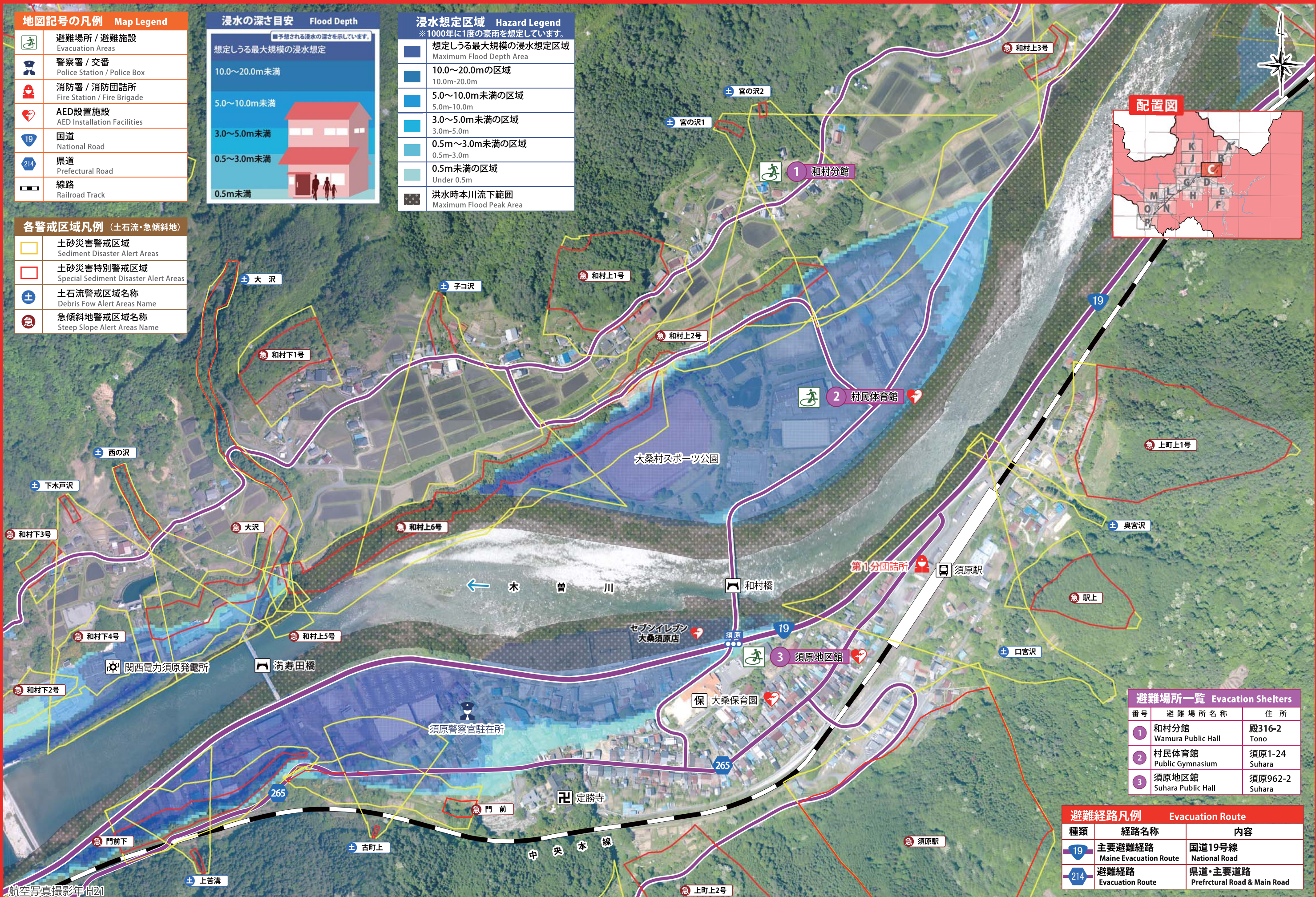

**避難場所一覧 Evacuation Shelters**

番号	避難場所名称	住所
1	和村分館 Wamura Public Hall	殿316-2 Tono
2	村民体育館 Public Gymnasium	須原1-24 Suhara
3	須原地区館 Suhara Public Hall	須原962-2 Suhara

**避難経路凡例 Evacuation Route**

種類	経路名称	内容
	主要避難経路 Maine Evacuation Route	国道19号線 National Road
	避難経路 Evacuation Route	県道・主要道路 Prefectural Road & Main Road



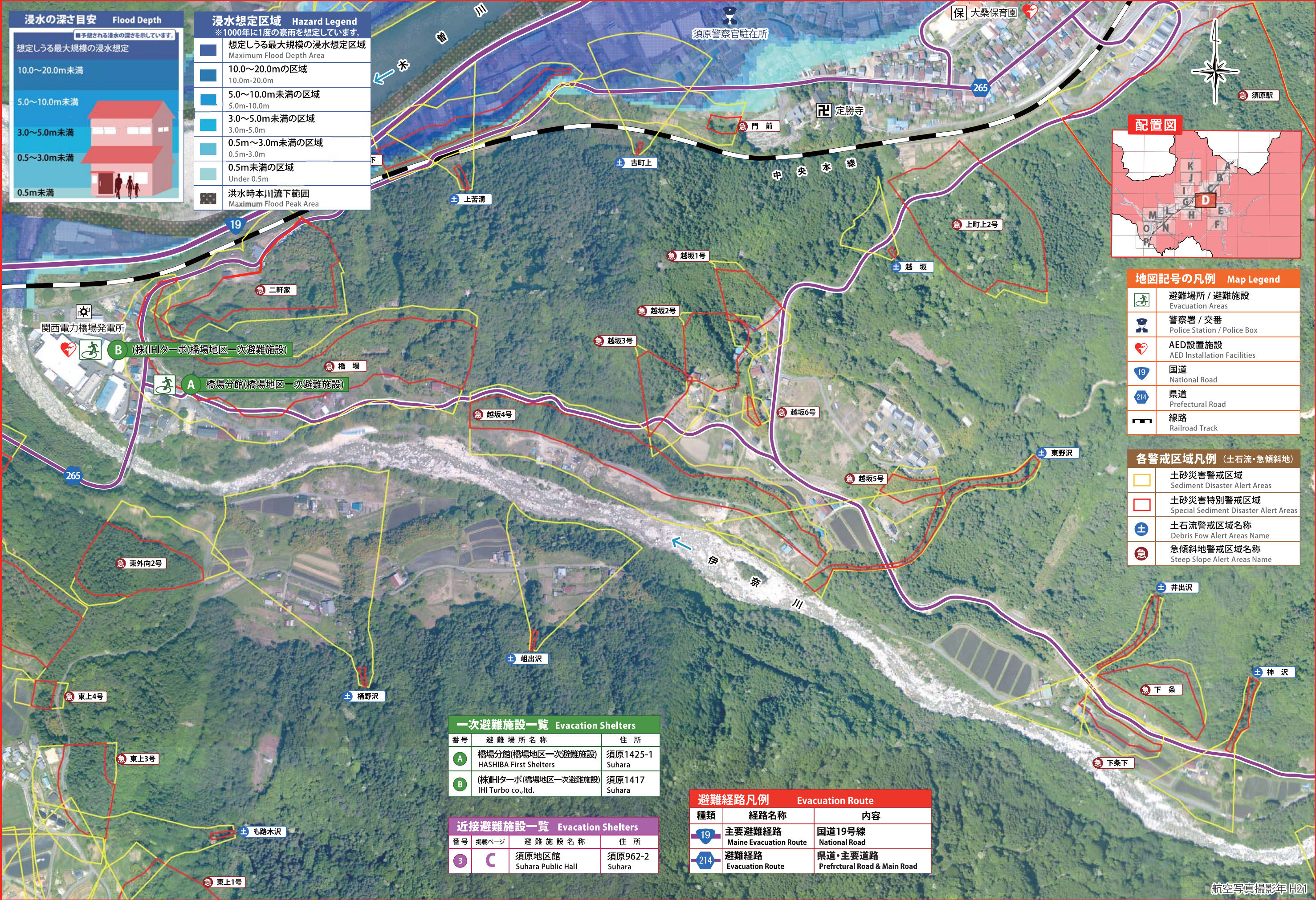

**浸水の深さ目安 Flood Depth**  
※予想される浸水の深さを示しています。

想定しうる最大規模の浸水想定

10.0~20.0m未満
5.0~10.0m未満
3.0~5.0m未満
0.5~3.0m未満
0.5m未満

**浸水想定区域 Hazard Legend**  
※1000年に1度の豪雨を想定しています。

想定しうる最大規模の浸水想定区域 Maximum Flood Depth Area
10.0~20.0mの区域 10.0m-20.0m
5.0~10.0m未満の区域 5.0m-10.0m
3.0~5.0m未満の区域 3.0m-5.0m
0.5m~3.0m未満の区域 0.5m-3.0m
0.5m未満の区域 Under 0.5m
洪水時本川流下範囲 Maximum Flood Peak Area

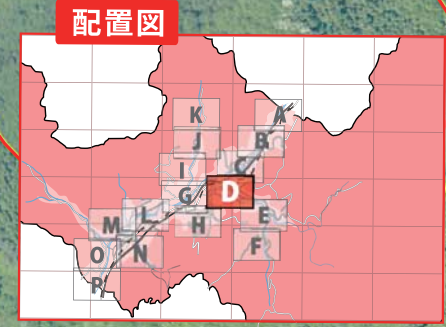

**地図記号の凡例 Map Legend**

	避難場所 / 避難施設 Evacuation Areas
	警察署 / 交番 Police Station / Police Box
	AED設置施設 AED Installation Facilities
	国道 National Road
	県道 Prefectural Road
	線路 Railroad Track

**各警戒区域凡例 (土石流・急傾斜地)**

	土石災害警戒区域 Sediment Disaster Alert Areas
	土石災害特別警戒区域 Special Sediment Disaster Alert Areas
	土石流警戒区域名称 Debris Flow Alert Areas Name
	急傾斜地警戒区域名称 Steep Slope Alert Areas Name

**一次避難施設一覧 Evacuation Shelters**

番号	避難場所名称	住所
A	橋場分館(橋場地区一次避難施設) HASHIBA First Shelters	須原1425-1 Suhara
B	(株)IHIターボ(橋場地区一次避難施設) IHI Turbo co.,ltd.	須原1417 Suhara

**近接避難施設一覧 Evacuation Shelters**

番号	掲載ページ	避難施設名称	住所
3	C	須原地区館 Suhara Public Hall	須原962-2 Suhara

**避難経路凡例 Evacuation Route**

種類	経路名称	内容
19	主要避難経路 Maine Evacuation Route	国道19号線 National Road
214	避難経路 Evacuation Route	県道・主要道路 Prefectural Road & Main Road

殿・下落・大島・東・弓矢・中地区

田光・下条・大野地区



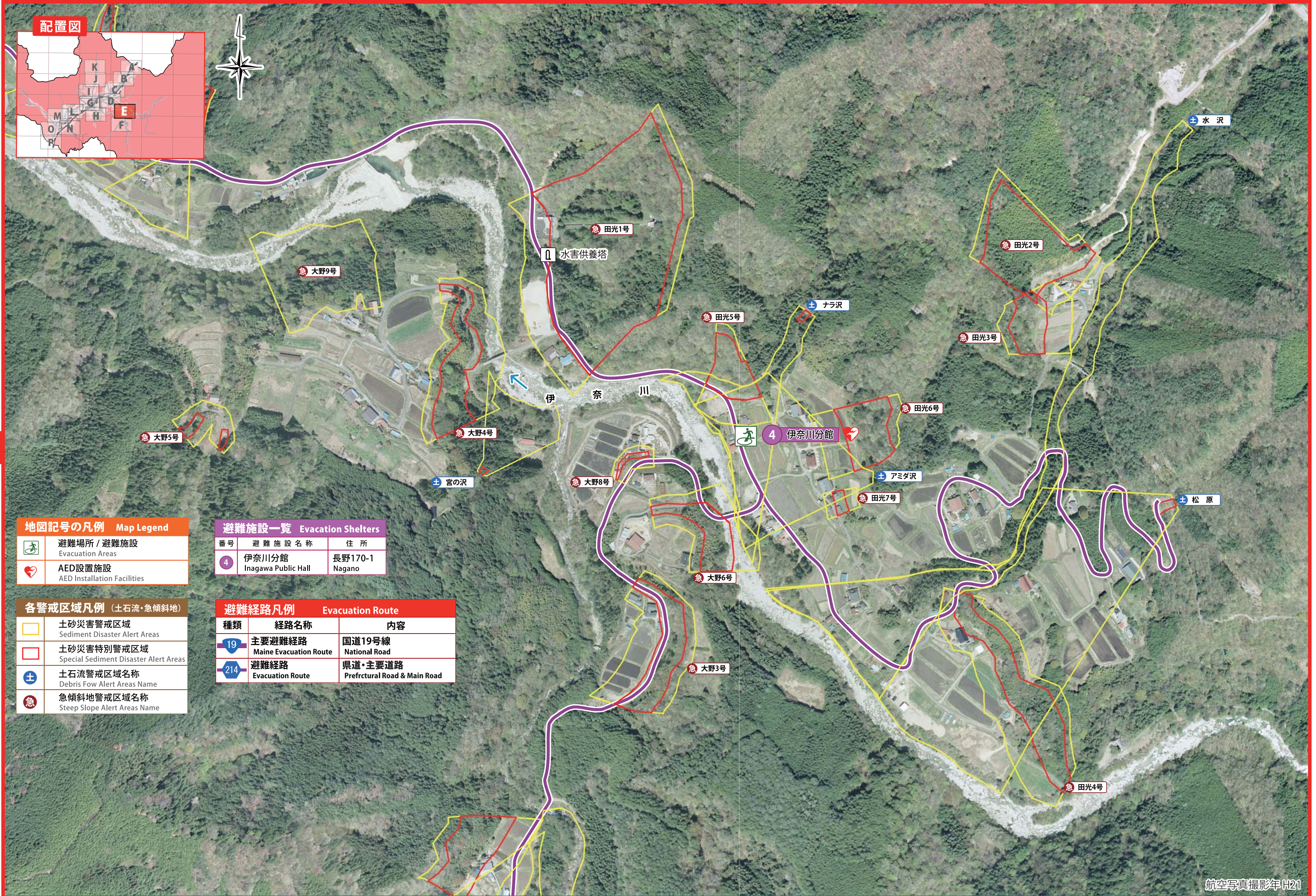

**地図記号の凡例 Map Legend**

	避難場所 / 避難施設 Evacuation Areas
	AED設置施設 AED Installation Facilities

**避難施設一覧 Evacuation Shelters**

番号	避難施設名称	住所
4	伊奈川分館 Inagawa Public Hall	長野170-1 Nagano

**各警戒区域凡例 (土石流・急傾斜地)**

	土石災害警戒区域 Sediment Disaster Alert Areas
	土石災害特別警戒区域 Special Sediment Disaster Alert Areas
	土石流警戒区域名称 Debris Flow Alert Areas Name
	急傾斜地警戒区域名称 Steep Slope Alert Areas Name

**避難経路凡例 Evacuation Route**

種類	経路名称	内容
19	主要避難経路 Main Evacuation Route	国道19号線 National Road
214	避難経路 Evacuation Route	県道・主要道路 Prefectural Road & Main Road

D 橋場・大島・東・下条地区

航空写真撮影年 H21



避難経路凡例 Evacuation Route		
種類	経路名称	内容
	主要避難経路 Maine Evacuation Route	国道19号線 National Road
	避難経路 Evacuation Route	県道・主要道路 Prefrctural Road & Main Road

近接避難施設一覧 Evacuation Shelters			
番号	掲載ページ	避難施設名称	住所
4	E	伊奈川分館 Inagawa Public Hall	長野170-1 Nagano

各警戒区域凡例 (土石流・急傾斜地)

	土砂災害警戒区域 Sediment Disaster Alert Areas
	土砂災害特別警戒区域 Special Sediment Disaster Alert Areas
	土石流警戒区域名称 Debris Fow Alert Areas Name
	急傾斜地警戒区域名称 Steep Slope Alert Areas Name

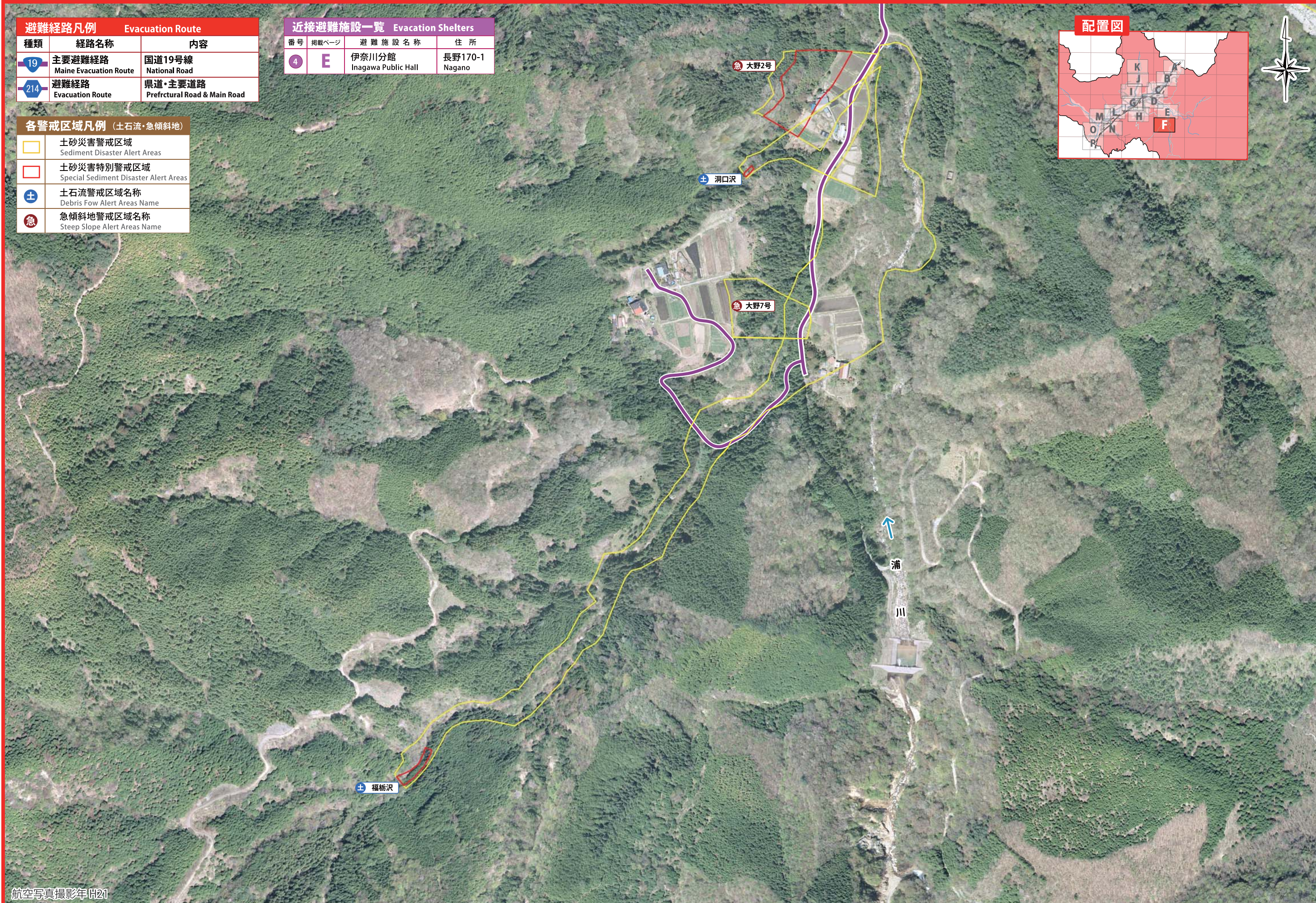
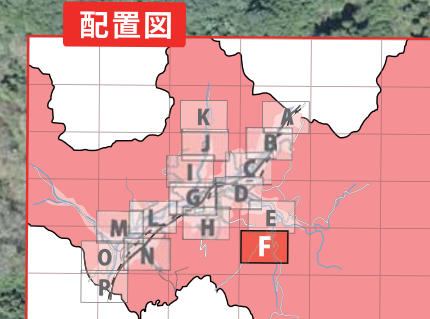

航空写真撮影年H21