

地図記号の凡例 Map Legend

	避難場所 / 避難施設 Evacuation Areas
	AED設置施設 AED Installation Facilities
	国道 National Road
	線路 Railroad Track

浸水の深さ目安 Flood Depth
予想される浸水の深さを示しています。

10.0~20.0m未満	
5.0~10.0m未満	
3.0~5.0m未満	
0.5~3.0m未満	
0.5m未満	

浸水想定区域 Hazard Legend
※1000年に1度の豪雨を想定しています。

想定しうる最大規模の浸水想定区域 Maximum Flood Depth Area
10.0~20.0mの区域 10.0m-20.0m
5.0~10.0m未満の区域 5.0m-10.0m
3.0~5.0m未満の区域 3.0m-5.0m
0.5m~3.0m未満の区域 0.5m-3.0m
0.5m未満の区域 Under 0.5m
洪水時本川流下範囲 Maximum Flood Peak Area

各警戒区域凡例 (土石流・急傾斜地)

	土石災害警戒区域 Sediment Disaster Alert Areas
	土石災害特別警戒区域 Special Sediment Disaster Alert Areas
	土石流警戒区域名称 Debris Flow Alert Areas Name
	急傾斜地警戒区域名称 Steep Slope Alert Areas Name

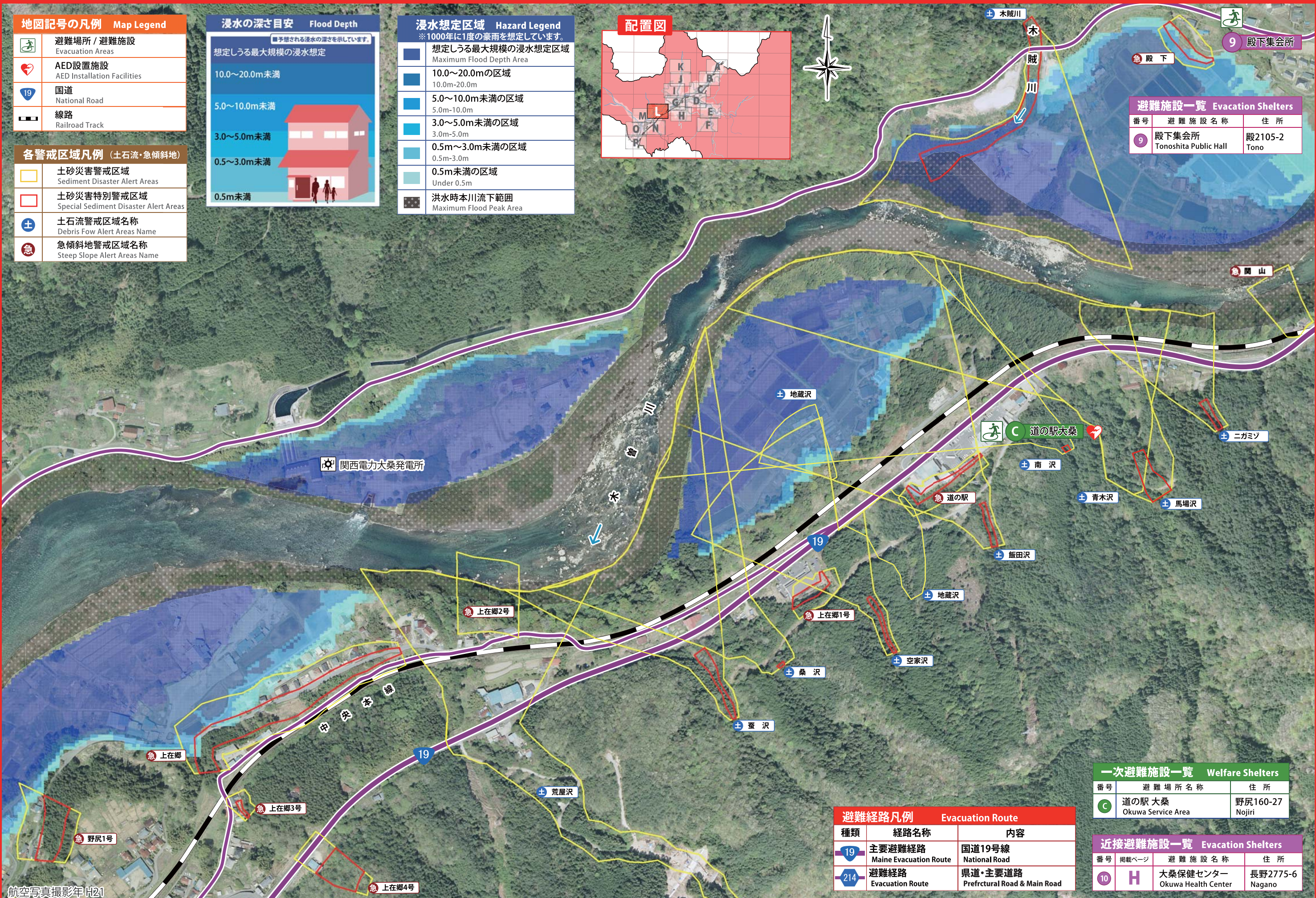
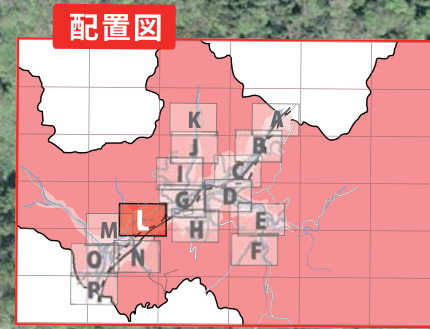

避難施設一覧 Evacuation Shelters

番号	避難施設名称	住所
9	殿下集会所 Tonoshita Public Hall	殿下2105-2 Tono

一次避難施設一覧 Welfare Shelters

番号	避難場所名称	住所
C	道の駅大桑 Okuwa Service Area	野尻160-27 Nojiri

避難経路凡例 Evacuation Route

種類	経路名称	内容
19	主要避難経路 Main Evacuation Route	国道19号線 National Road
214	避難経路 Evacuation Route	県道・主要道路 Prefectural Road & Main Road

近接避難施設一覧 Evacuation Shelters

番号	掲載ページ	避難施設名称	住所
10	H	大桑保健センター Okuwa Health Center	長野2775-6 Nagano

M 野尻町部・川向地区

G 殿・下落・東・弓矢・中地区

航空写真撮影年H21

地図記号の凡例 Map Legend

	避難場所 / 避難施設 Evacuation Areas
	警察署 / 交番 Police Station / Police Box
	消防署 / 消防団詰所 Fire Station / Fire Brigade
	AED設置施設 AED Installation Facilities
	国道 National Road
	県道 Prefectural Road
	線路 Railroad Track

避難施設一覧 Evacuation Shelters

番号	避難施設名称	住所
11	大桑小学校体育館 Elementary School Gym	野尻2099-1 Nojiri
12	野尻向分館 Nojirimukai Public Hall	野尻589-6 Nojiri
13	野尻地区館 Nojiri Public Hall	野尻1435-7 Nojiri

各警戒区域凡例 (土石流・急傾斜地)

	土砂災害警戒区域 Sediment Disaster Alert Areas
	土砂災害特別警戒区域 Special Sediment Disaster Alert Areas
	土石流警戒区域名称 Debris Flow Alert Areas Name
	急傾斜地警戒区域名称 Steep Slope Alert Areas Name

避難経路凡例 Evacuation Route

種類	経路名称	内容
	主要避難経路 Main Evacuation Route	国道19号線 National Road
	避難経路 Evacuation Route	県道・主要道路 Prefectural Road & Main Road

浸水の深さ目安 Flood Depth

想定しうる最大規模の浸水想定

10.0~20.0m未満
5.0~10.0m未満
3.0~5.0m未満
0.5~3.0m未満
0.5m未満

浸水想定区域 Hazard Legend

※1000年に1度の豪雨を想定しています。

	想定しうる最大規模の浸水想定区域 Maximum Flood Depth Area
	10.0~20.0mの区域 10.0m-20.0m
	5.0~10.0m未満の区域 5.0m-10.0m
	3.0~5.0m未満の区域 3.0m-5.0m
	0.5~3.0m未満の区域 0.5m-3.0m
	0.5m未満の区域 Under 0.5m
	洪水時本川流下範囲 Maximum Flood Peak Area

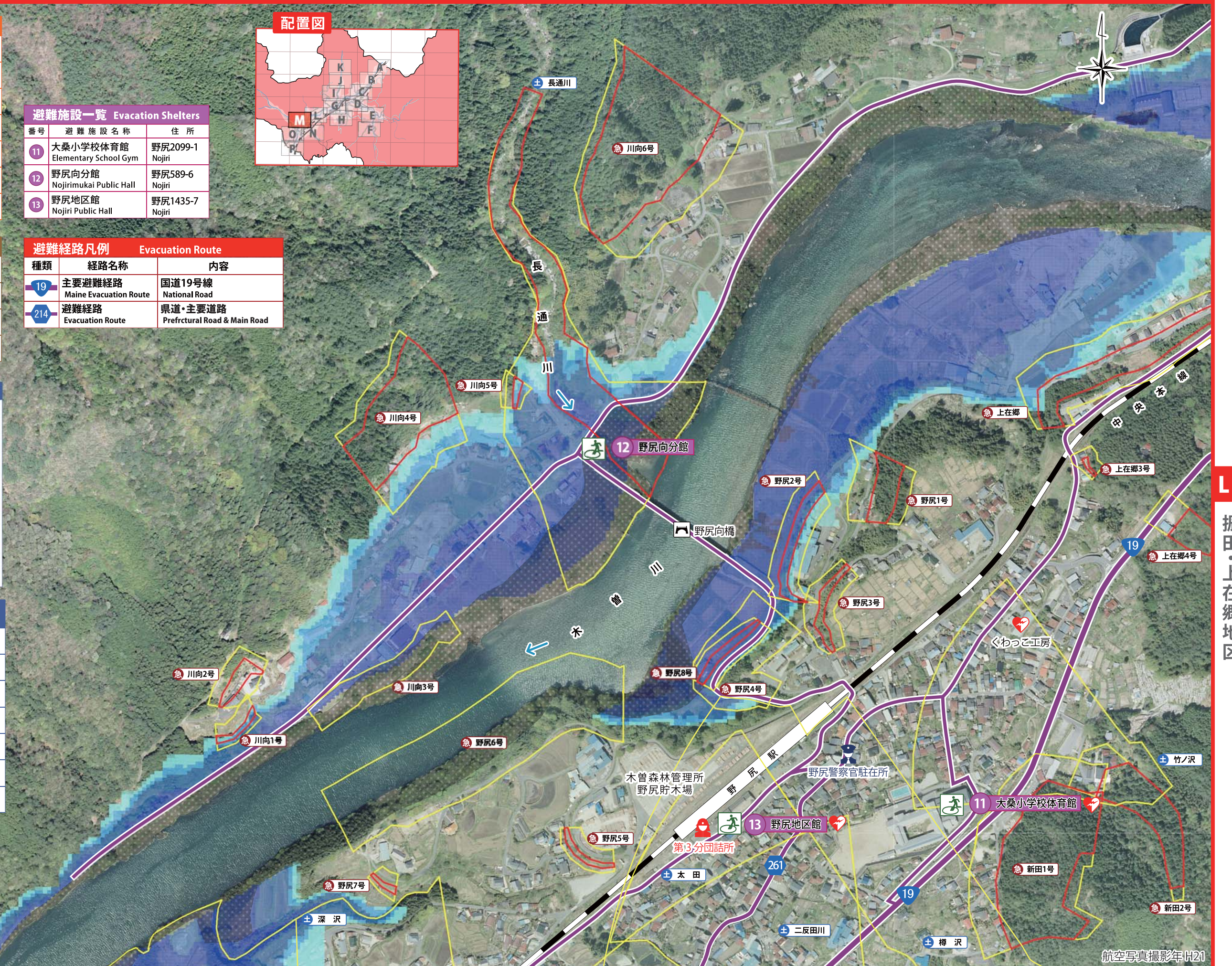
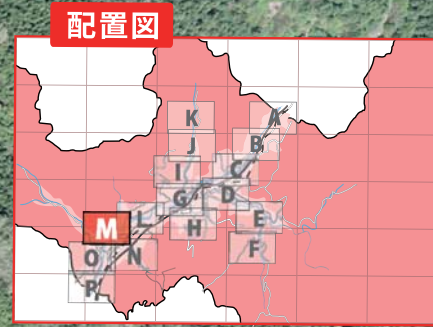

振田・上在郷地区

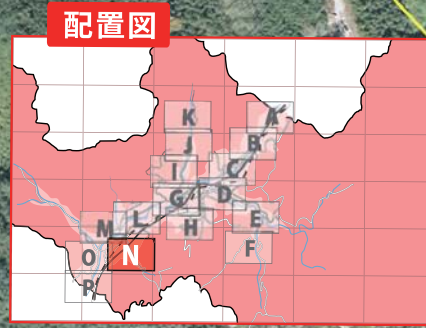
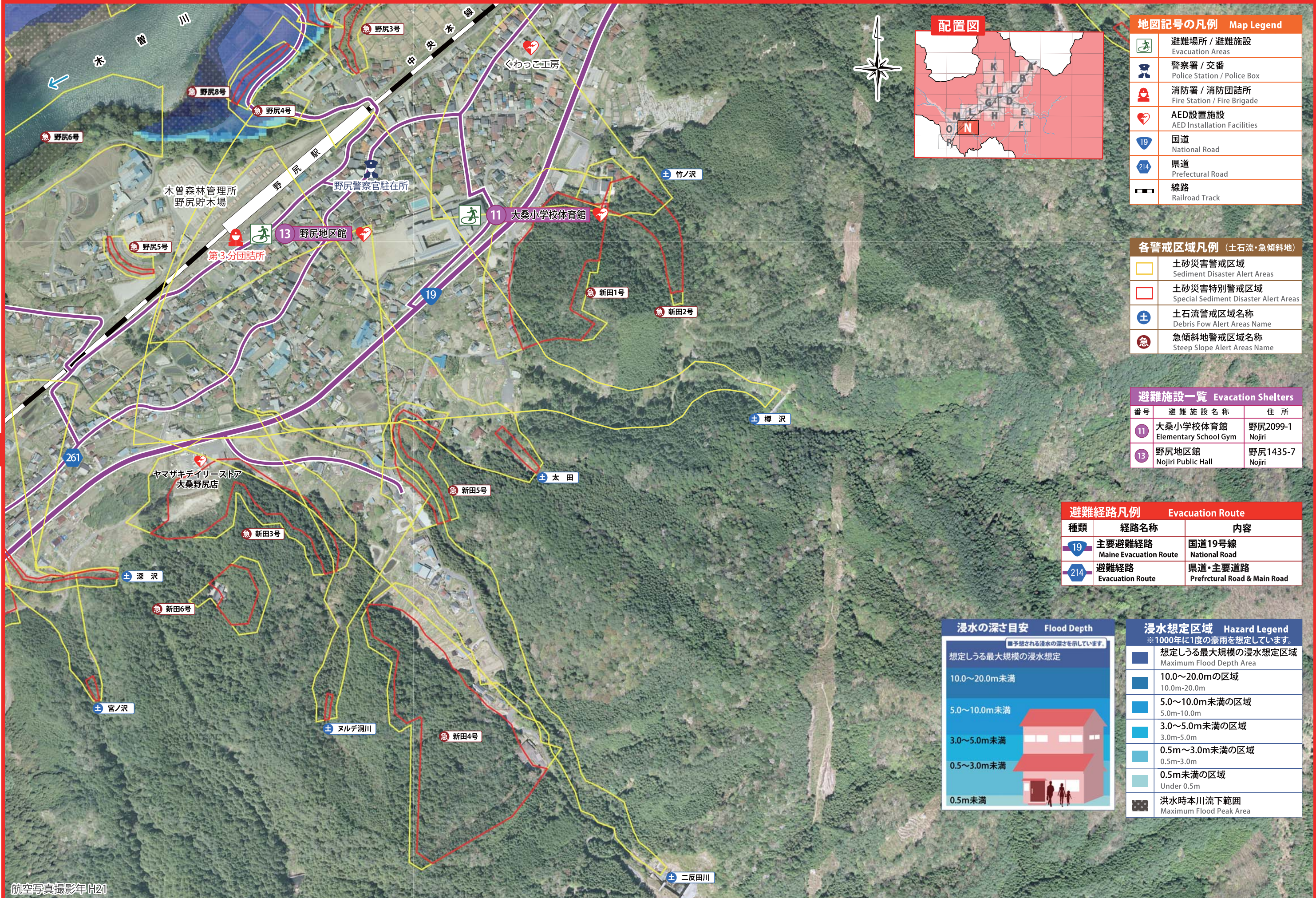

地図記号の凡例 Map Legend

	避難場所 / 避難施設 Evacuation Areas
	警察署 / 交番 Police Station / Police Box
	消防署 / 消防団詰所 Fire Station / Fire Brigade
	AED設置施設 AED Installation Facilities
	国道 National Road
	県道 Prefectural Road
	線路 Railroad Track

各警戒区域凡例 (土石流・急傾斜地)

	土砂災害警戒区域 Sediment Disaster Alert Areas
	土砂災害特別警戒区域 Special Sediment Disaster Alert Areas
	土石流警戒区域名称 Debris Flow Alert Areas Name
	急傾斜地警戒区域名称 Steep Slope Alert Areas Name

避難施設一覧 Evacuation Shelters

番号	避難施設名称	住所
11	大桑小学校体育館 Elementary School Gym	野尻2099-1 Nojiri
13	野尻地区館 Nojiri Public Hall	野尻1435-7 Nojiri

避難経路凡例 Evacuation Route

種類	経路名称	内容
	主要避難経路 Main Evacuation Route	国道19号線 National Road
	避難経路 Evacuation Route	県道・主要道路 Prefectural Road & Main Road



浸水想定区域 Hazard Legend

※1000年に1度の豪雨を想定しています。

	想定しうる最大規模の浸水想定区域 Maximum Flood Depth Area
	10.0~20.0mの区域 10.0m-20.0m
	5.0~10.0m未満の区域 5.0m-10.0m
	3.0~5.0m未満の区域 3.0m-5.0m
	0.5m~3.0m未満の区域 0.5m-3.0m
	0.5m未満の区域 Under 0.5m
	洪水時本川流下範囲 Maximum Flood Peak Area

阿寺・下在郷地区①

航空写真撮影年H21

地図記号の凡例 Map Legend

	避難場所 / 避難施設 Evacuation Areas
	AED設置施設 AED Installation Facilities
	国道 National Road
	県道 Prefectural Road
	線路 Railroad Track

各警戒区域凡例 (土石流・急傾斜地)

	土砂災害警戒区域 Sediment Disaster Alert Areas
	土砂災害特別警戒区域 Special Sediment Disaster Alert Areas
	土石流警戒区域名称 Debris Flow Alert Areas Name
	急傾斜地警戒区域名称 Steep Slope Alert Areas Name

浸水の深さ目安 Flood Depth

想定される浸水の深さを示しています。

想定しうる最大規模の浸水想定

10.0~20.0m未満
5.0~10.0m未満
3.0~5.0m未満
0.5~3.0m未満
0.5m未満

浸水想定区域 Hazard Legend

※1000年に1度の豪雨を想定しています。

	想定しうる最大規模の浸水想定区域 Maximum Flood Depth Area
	10.0~20.0mの区域 10.0m-20.0m
	5.0~10.0m未満の区域 5.0m-10.0m
	3.0~5.0m未満の区域 3.0m-5.0m
	0.5m~3.0m未満の区域 0.5m-3.0m
	0.5m未満の区域 Under 0.5m
	洪水時本川流下範囲 Maximum Flood Peak Area

福祉避難施設一覧 Welfare Shelters

番号	避難施設名称	住所
F	サンシャインあてら Sunshine ATERA	野尻931-1 Nojiri

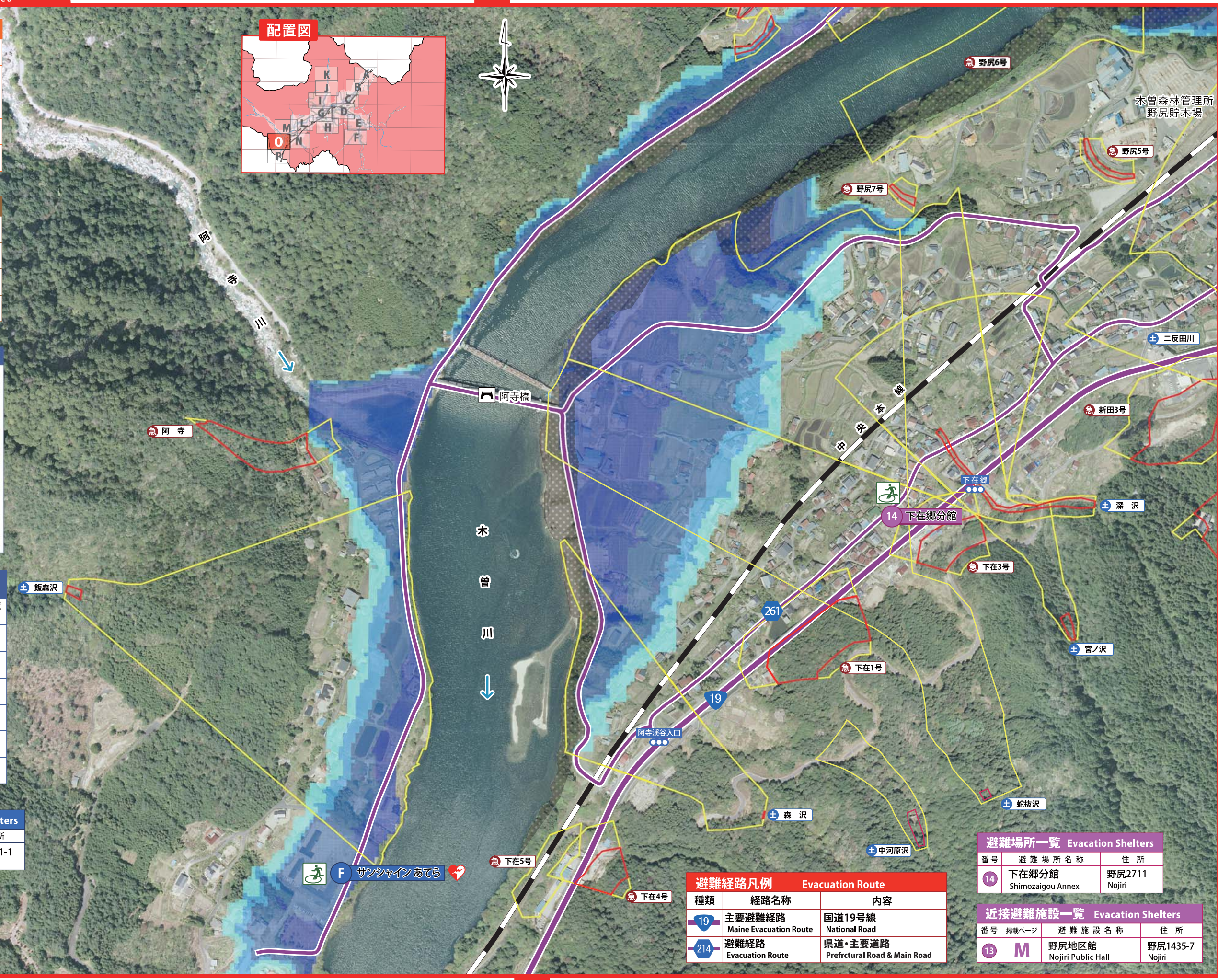
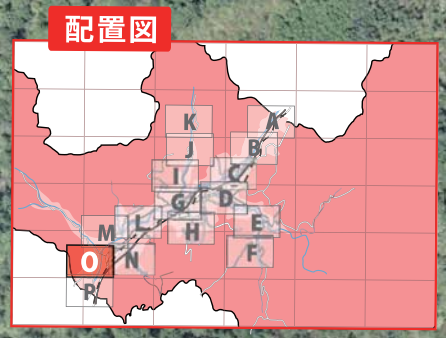

避難経路凡例 Evacuation Route

種類	経路名称	内容
	主要避難経路 Main Evacuation Route	国道19号線 National Road
	避難経路 Evacuation Route	県道・主要道路 Prefectural Road & Main Road

避難場所一覧 Evacuation Shelters

番号	避難場所名称	住所
14	下在郷分館 Shimozaigou Annex	野尻2711 Nojiri

近接避難施設一覧 Evacuation Shelters

番号	掲載ページ	避難施設名称	住所
13	M	野尻地区館 Nojiri Public Hall	野尻1435-7 Nojiri

航空写真撮影年 H21

地図記号の凡例 Map Legend

	国道 National Road
	線路 Railroad Track

各警戒区域凡例 (土石流・急傾斜地)

	土砂災害警戒区域 Sediment Disaster Alert Areas
	土砂災害特別警戒区域 Special Sediment Disaster Alert Areas
	土石流警戒区域名称 Debris Flow Alert Areas Name
	急傾斜地警戒区域名称 Steep Slope Alert Areas Name

浸水の深さ目安 Flood Depth

想定される浸水の深さを示しています。

想定しうる最大規模の浸水想定

10.0~20.0m未満
5.0~10.0m未満
3.0~5.0m未満
0.5~3.0m未満
0.5m未満



浸水想定区域 Hazard Legend

※1000年に1度の豪雨を想定しています。

	想定しうる最大規模の浸水想定区域 Maximum Flood Depth Area
	10.0~20.0mの区域 10.0m-20.0m
	5.0~10.0m未満の区域 5.0m-10.0m
	3.0~5.0m未満の区域 3.0m-5.0m
	0.5m~3.0m未満の区域 0.5m-3.0m
	0.5m未満の区域 Under 0.5m
	洪水時本川流下範囲 Maximum Flood Peak Area

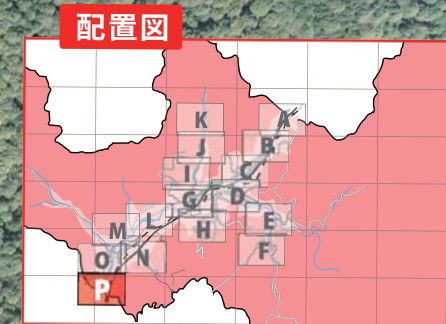

航空写真撮影年 H21

近接避難施設一覧 Evacuation Shelters

番号	掲載ページ	避難施設名称	住所
14	0	下在郷分館 Shimozaigou Annex	野尻2711 Nojiri

避難経路凡例 Evacuation Route

種類	経路名称	内容
	主要避難経路 Main Evacuation Route	国道19号線 National Road
	避難経路 Evacuation Route	県道・主要道路 Prefectural Road & Main Road